

PROGRAMMA

29 marzo - GIOVEDÌ SANTO

(In Cena Domini)

Ore 20.30 - Confessioni

Ore 21.00 - Celebrazione Eucaristica - Lavanda dei Piedi
Chiesa San Lorenzo Martire - Adorazione fino alle 24.00
Raccolta offerte Caritas

30 marzo - VENERDÌ SANTO

(In Passione Domini)

Ore 15.00 - Liturgia della Passione del Signore adorazione della Santa Croce

Raccolta offerte per i Luoghi Santi

Ore 21.00 - Via Crucis per le vie della Città

31 marzo - SABATO SANTO

(In Resurrectione Domini)

Ore 20.30 - Confessioni

Ore 22.45 - Veglia di Pasqua nella Resurrezione del Signore Gesù

Chiesa San Lorenzo Martire

1 aprile - PASQUA DEL SIGNORE

Celebrazione Eucaristica secondo l'orario festivo

Ore 17.00 - Celebrazione Eucaristica e processione del Cristo Risorto

Chiesa San Lorenzo Martire

2 aprile - LUNEDÌ DELL'ANGELO

Festa della Beata Vergine Maria Incoronata

Celebrazione Eucaristica secondo l'orario festivo

Ore 11.00 - Solenne Celebrazione Eucaristica

Ore 17.00 - Celebrazione Eucaristica a seguire Processione Triennale dell'Incoronata
Chiesa San Lorenzo Martire

2 aprile - LUNEDÌ DELL'ANGELO

FIERA DI PASQUA

Dalle ore 8.00 - Zona di Borgo: Piazza Kennedy, Via Roma e tratto di Via G. Marconi

"A COLAZIONE CON L'ASINO"

Passaggiata e "Colazione di Pasquetta" all'Abbeveratoio dell'Asino

Ore 10.00 - Partenza da Largo Mazzini

Percorso: Largo Mazzini, Via Giulia, Piazza Vallegloria, Fonte Bulgarella, Sentiero Acquedotto Romano fino all'Abbeveratoio dell'Asino

Ore 11.00 - Arrivo Abbeveratoio dell'Asino

Iniziativa a cura del Terziere Pusterula e dell'Associazione Il Tribbio

Il gruppo del Cai Spello sarà presente con una dimostrazione di arrampicata

LA VIA DELLA CROCE - Matera per l'Aquila

23 marzo - 15 aprile 2018

Ex Ospedale di San Rocco, piazza San Giovanni - Matera

Dal 23 marzo al 15 aprile, quattordici quadri della Via Crucis d'Autore della città di Spello, scelti dal Maestro Elvio Marchionni, saranno esposti in una mostra nella città di Matera, Capitale Europea della Cultura 2019. La mostra, allestita nei locali dell'ex Ospedale San Rocco, è promossa dal C.P. Club Unesco di Matera e dal Club Unesco dell'Aquila con il patrocinio del Comune di Matera e del Comune dell'Aquila. Le opere della Via Crucis di Spello esposte sono dei seguenti artisti: Alfredo Sereni, Alvaro Caponi, Claudia Ciotti, Davide Frisoni, Dugo, Elvio Maccheroni, Elvio Marchionni, Mauro Manini, Pasquale Marzelli, Pietro Fragola, Raffaele Tarpani, Santo Previtera, Stefania Urrù, Vittorio Angini.

Mostra d'arte

Si intitola "Il mio viaggio" la mostra personale dell'artista Cristina Benedetti, pittrice e scultrice di origine armena, spellana d'adozione. La mostra sarà allestita dal 29 marzo all'8 aprile, nella Sala Prampolini della Pro Spello. Curatore il Maestro Elvio Marchionni.

Informazioni:

Ufficio Cultura del Comune di Spello: 0742-300045 www.comune.spello.pg.it

Pro Loco Spello: 0742-301009 www.prospello.it - Parrocchia S. Maria Maggiore: 0742-301792

Infopoint, Via Paolina Schicchi Fagotti, 7 - 0742-302239 spello@sistemamuseo.it

VIA CRUCIS D'AUTORE 2018

Direttore artistico: Elvio Marchionni

Organizzazione: Ufficio Cultura del Comune di Spello: 0742-300045 www.comune.spello.pg.it

Pro Loco Spello: 0742-301009 www.prospello.it - Parrocchia S. Maria Maggiore: 0742-301792

In copertina: *Crocifissione*, Dittico di Cola Petruccioli, 1391 (Pinacoteca Civica di Spello) - Foto Sante Castignani

Per la gentile collaborazione si ringrazia la Parrocchia di Santa Maria Maggiore.

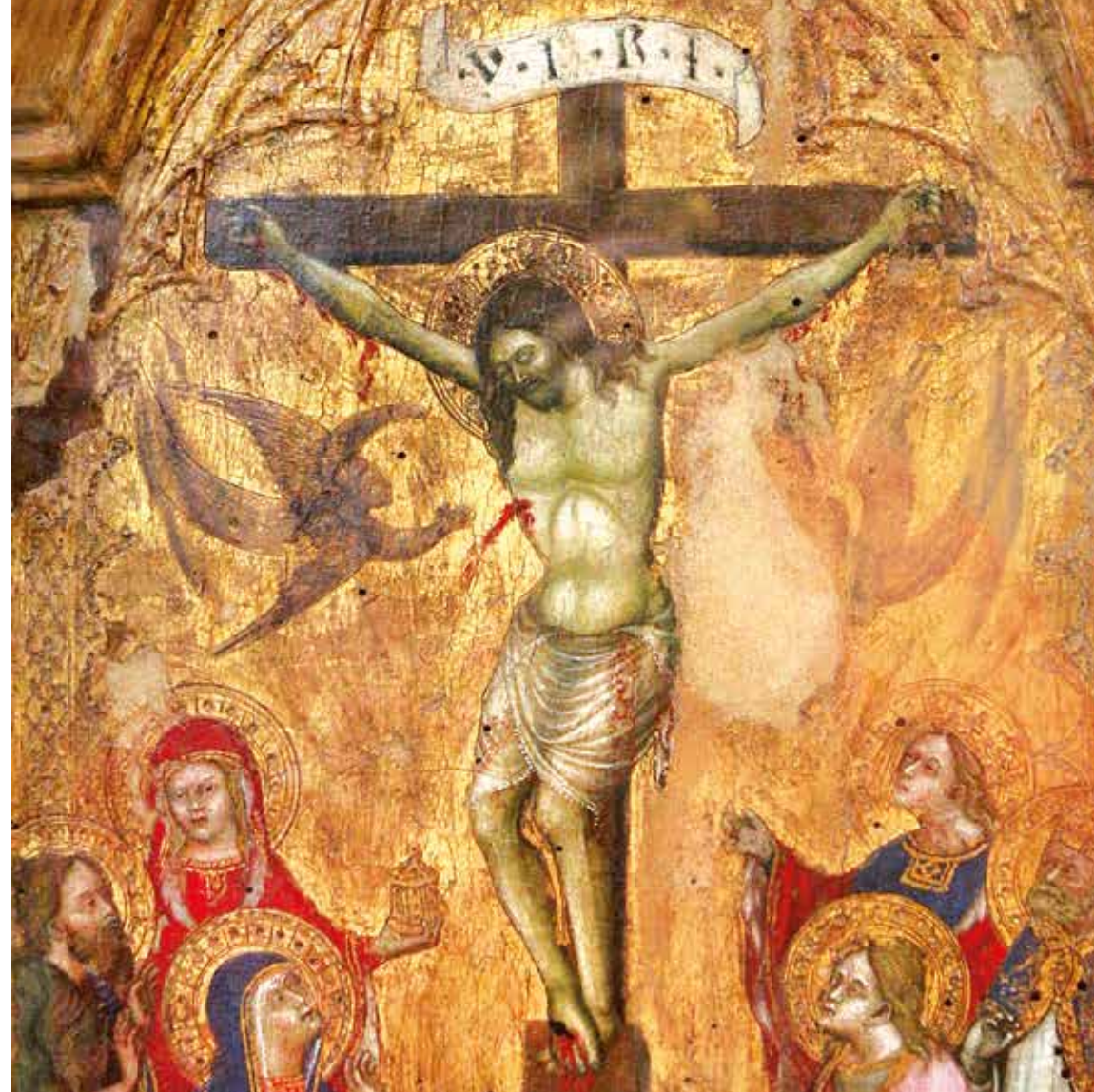

Unità Pastorale Santa Maria Maggiore
San Lorenzo Martire
Santa Lucia Vergine e Martire in Spello



Comune di Spello



Pro Loco
IAT Spello

Via Crucis d'Autore

XVIII edizione · Spello 30 marzo - 2 aprile 2018

Processione del Venerdì Santo

Chiesa di San Lorenzo - 30 marzo, ore 20.45

Via Crucis d'Autore 2018

Percorso

La Processione del Venerdì Santo, fra tradizione e pittura contemporanea, trasforma il centro storico in un unico spazio espositivo.

Le XIV stazioni della Passione del Cristo hanno ispirato artisti nazionali e internazionali dando vita alla mistica e suggestiva "Via Crucis d'Autore" con la direzione artistica del maestro Elvio Marchionni.



Stazione I - "Gesù è condannato a morte"

Interno Chiesa di San Lorenzo
Opera di: Elisabetta Sabbati

Stazione II - "Gesù è caricato della croce"

Esterno Chiesa di San Lorenzo
Opera di: Stefania Rosichetti

Stazione III - "Gesù cade la prima volta"

Palazzo Comunale - Piazza della Repubblica
Opera di: Antonio Coletti

Stazione IV - "Gesù incontra sua madre"

Sagrato Chiesa di Sant'Andrea
Opera di: Angelo Dottori

Stazione V - "Gesù è aiutato dal Cireneo"

Sagrato Chiesa di Santa Maria Maggiore
Opera di: Giuliana Capocchia

Stazione VI - "Gesù incontra la Veronica"

Cappella di Sant'Anna (detta Tega)
Opera di: Marina Seredà

Stazione VII - "Gesù cade la seconda volta"

Via Sant'Angelo
Opera di: Ilaria Rosati

Stazione VIII - "Gesù incontra le pie donne"

Via Consolare - incrocio con Via Tempio di Diana
Opera di: Lamberto Caponi

Stazione IX - "Gesù cade per la terza volta"

Porta Consolare - Piazza Kennedy
Opera di: Carlo Rampioni

Stazione X - "Gesù è spogliato delle vesti"

Via Consolare - incrocio con Via Sant'Angelo
Opera di: Settimio Catoni

Stazione XI - "Gesù è crocifisso"

Oratorio di San Bernardino
Opera di: Pietro Crocchioni

Stazione XII - "Gesù muore in croce"

Ex Chiesa di San Michele Arcangelo
Opera di: Fabrizio Pierella

Stazione XIII - "Gesù è deposto dalla croce"

Esterno Chiesa di Santa Maria Maggiore
Opera di: Antonio Renzini

Stazione XIV - "Gesù è deposto nel sepolcro"

Interno Chiesa di Sant'Andrea
Opera di: Gianni Buono

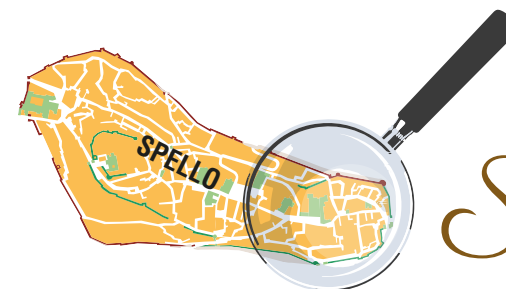

Spello
Città d'Arte e del Fuoco